



LES VOYAGES
La Libre

AUSTRALIE

L'île continent

La Libre Evasion

Du 31 août au 22 septembre 2026



Preference

**PARTEZ POUR L'AUSTRALIE, TERRE DE CONTRASTES OÙ NATURE GRANDIOSE ET LUXE DISCRET SE RENCONTRENT.
UN VOYAGE D'EXCEPTION AU BOUT DU MONDE, TAILLÉ POUR ÉVEILLER TOUS VOS SENS.**

L'île du bout du monde recèle d'innombrables richesses. Terre de croyances aborigènes, l'Australie offre une mosaïque de paysages inoubliables : longues plages de sable fin, opéra aux allures de coquillage, grandes villes plus célèbres que la capitale, bush, désert semi-aride recouvrant le cœur du pays et peuplé de communautés aborigènes. Regorgeant de trésors culturels et naturels, l'Australie séduit encore et toujours.

LES POINTS FORTS DE CE VOYAGE

EXPERIENCE UNIQUE

*Dîner sous les étoiles au milieu de l'Australie Rouge
Navigation au sein de la Grande Barrière de Corail
Immersion totale dans le centre rouge et l'outback
La frénésie des villes les plus trendy du pays*

SAISON

La saison idéale pour découvrir le pays

ACCOMPAGNEMENT

Un accompagnement professionnel depuis Bruxelles

VISITES

Un voyage combinant culture, sites classés à l'UNESCO, nature et paysages à l'infini

LOGEMENT

Des hôtels d'un niveau supérieur

PRIX PRESTO

Un prix préférentiel (-1.000 €) pour toute inscription avant le 31/05 soit : 14.495 € par personne



CARTOGRAPHIE

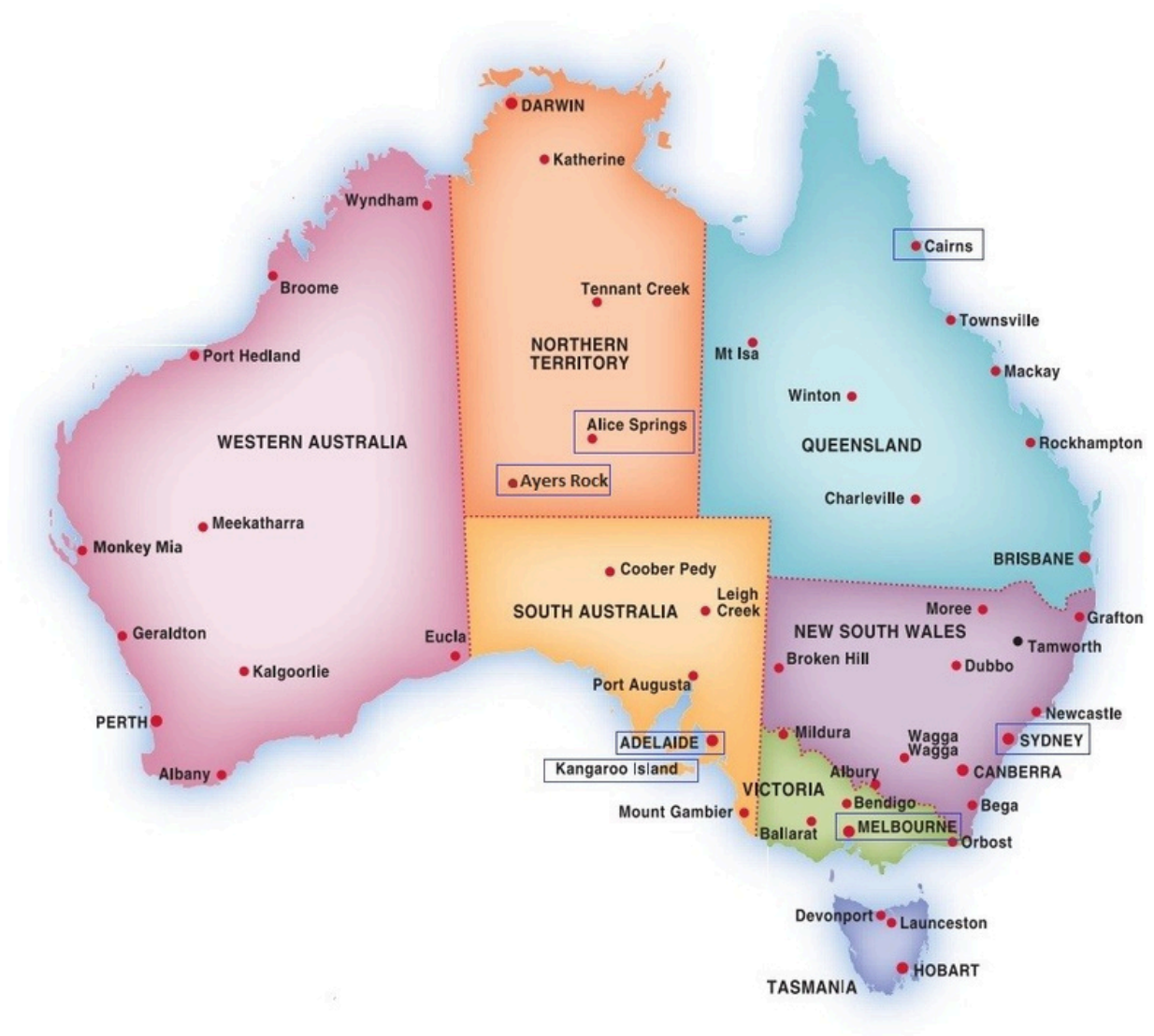

VOTRE PROGRAMME

LUNDI 31 AOÛT

BRUXELLES ✈️ DUBAÏ

Dans l'après-midi, envol de Bruxelles-Zaventem à destination de Melbourne via Dubaï avec la compagnie aérienne Emirates.

En fin de soirée, arrivée à Dubaï en zone de transit.

MARDI 1 SEPTEMBRE

DUBAÏ ✈️ MELBOURNE

Connexion à destination de Melbourne avec la compagnie aérienne Emirates.

Arrivée à Melbourne en milieu de soirée.

Accueil par le guide local francophone et transfert vers l'hôtel **Vibe Queen Street Hotel 4***, situé dans le centre ville de Melbourne (+/- 24 km de l'aéroport).

Nuitée à l'hôtel (4 nuits).





MERCREDI 2 SEPTEMBRE

MELBOURNE

Petit déjeuner et visite guidée de **Melbourne**.

Melbourne s'enorgueillit d'être une grande ville australienne. Ce n'est pas surprenant, vu son mélange spectaculaire d'architecture ancienne et moderne, ses rues élégantes, ses communautés ethniques, ses superbes parcs et jardins. Ajoutez-y les meilleures tables d'Australie, un excellent système de transport en commun, un calendrier débordant d'événements sportifs et de manifestations exubérantes, et vous avez tous les ingrédients pour une des villes les plus éclairées et les plus attrayantes du monde.

Départ à pied vers **Federation Square**. Passage par Le **Melbourne Town Hall**, le **State Library of Victoria**, **Chinatown** afin d'atteindre le **marché de Victoria**.

Déjeuner à proximité du marché.

Visite du « **Fitzroy Garden** » avec son « **Captain Cook's Cottage** », du « **Royal Botanic Gardens** ». Aperçu du **circuit du Grand Prix de Melbourne** et de la pelouse du « **Melbourne Cricket** ». Visite de la **Cathédrale St-Paul**, de l'« **Art Center** », du « **Crown Casino** » et du **Port de Phillip Bay**.

Dîner dans un restaurant local. Nuitée à l'hôtel.

JEUDI 3 SEPTEMBRE

MELBOURNE – PHILIP ISLAND – MELBOURNE

Après le petit déjeuner, direction **Phillip Island**.

*Phillip Island est une île qui se trouve à l'entrée de la baie de Western Port et qui est reliée au continent par un pont de 640 m. On y trouve des manchots pygmées, des koalas et la plus grande colonie australienne de lions de mer. Vous assisterez à la « **Pinguin Parade** » : tous les soirs, des milliers de manchots rentrent sur la plage de Summerland Beach pour y passer la nuit, expérience unique et inoubliable !*

Déjeuner dans un restaurant local. Ensuite, dégustation de vin au **vignoble Phillip Island**.

Visite du **centre de conservation des koalas**. Ensuite, observation de la **parade des pingouins** juste avant le coucher de soleil.

Dîner à Phillip Island avant de prendre la route de retour. Nuitée à l'hôtel.

VENDREDI 4 SEPTEMBRE

MELBOURNE – GREAT OCEAN ROAD – MELBOURNE

Petit déjeuner à l'hôtel, ensuite journée complète d'excursion sur la « **Great Ocean Road** ».

La Great Ocean Road, l'une des plus belles routes du monde, longe la côte sur plus de 200 km et offre une vue imprenable sur des roches à pic fouettées par l'océan. Conçue dans le cadre d'un plan d'embauche pour les soldats revenus de la Première Guerre mondiale, cette prouesse technique est inscrite sur la liste du patrimoine national du pays. Les nombreuses épaves qui jalonnent cette côte sauvage de l'état de Victoria témoignent des drames vécus par les premiers colons d'Australie.

Déjeuner dans un restaurant local.

Visite des **12 apôtres**, gigantesques formations rocheuses qui se dressent majestueusement dans l'océan ainsi que la **gorge de Loch Ard**.

Dîner et nuit à l'hôtel.

SAMEDI 5 SEPTEMBRE

MELBOURNE ✈ ADELAÏDE

Après le petit-déjeuner, matinée libre afin de profiter des derniers moments à Melbourne.

En fin de matinée, transfert vers l'aéroport et déjeuner libre.

Dans le courant de l'après-midi, envol vers Adélaïde avec la compagnie régulière Qantas. Accueil par votre nouveau guide et départ pour un tour de ville.

Visite de **Chinatown**, **Central Market**, **Victoria Square**, de la **cathédrale Saint François Xavier** et du **grand boulevard de « King William Street »**.

Ensuite, direction le **Mont « Lofty Ranges »** afin de découvrir la vue spectaculaire sur la ville ainsi que sur **Glenelg** et le **golfe Saint Vincent**.

Installation, dîner et nuitée à l'hôtel **Grand Chancellor 4*** (2 nuits).





DIMANCHE 6 SEPTEMBRE

ADELAÏDE – BAROSSA VALLEY – ADELAÏDE

Après le petit-déjeuner, départ pour une journée à travers la « **Barossa Valley** ».

La Barossa Valley en Australie du Sud est une région vinicole de classe mondiale. Cela fait des générations qu'ils produisent du vin dans cette région. À une heure de route d'Adélaïde, cette région pittoresque a été établie en 1842 par des immigrants européens et elle retient encore son caractère charmant de l'ancien monde.

Visite du « **Jacob's Creek Center** » et de **Saltram Estate** : tour des vignobles, dégustation de vin et déjeuner.

Retour à Adélaïde.

Visite du **musée de l'Australie méridionale** qui contient la plus grande collection d'objets autochtones australiens au monde.

Dîner dans un restaurant local. Nuitée à l'hôtel.

LUNDI 7 SEPTEMBRE

ADELAÏDE – MACLAREN VALE – KANGAROO ISLAND

Route vers le sud. Journée de découverte de la **Péninsule Fleurieu** sur la route vers Kangaroo Island.

Cette excursion, organisée par des locaux, vous permettra de parcourir en 4X4 la puissante gorge d'Onkaparinga. Vous rencontrerez également les propriétaires de la ferme Papershell pour une compréhension du mode de vie local.

Déjeuner en cours d'excursion.

Découverte de la **falaise de Sellicks** pour une vue spectaculaire sur le golfe de Saint-Vincent.

Prise du ferry pour rejoindre Kangaroo Island.

Dîner et nuitée au **Mercure Kangaroo Island Lodge 4*** (1 nuit).

MARDI 8 SEPTEMBRE

KANGAROO ISLAND – ADELAÏDE

Petit déjeuner et départ pour une journée complète à la découverte de l'île de **Kangaroo Island**.

À deux pas de la partie continentale de l'Australie Méridionale, l'île de Kangaroo vous plonge pourtant dans un tout autre monde. Véritable sanctuaire pour la faune et la flore, elle offre un havre de paix à tous ceux qui veulent fuir le stress de la vie quotidienne. S'y côtoient des falaises vertigineuses martelées par les vagues tumultueuses de l'océan, des plages reculées et des dunes de sable blanc. Le bushland recouvre près de la moitié de l'île, dont la plus grande partie est classée en parcs nationaux.

Visite d'une colonie de lions de mer, du **Parc National « Flinders Chase »**, des « Remarkable Rocks » et de l' « Admiral Arch » parmi d'autres choses. Déjeuner en cours d'excursion.

En fin de journée, transfert vers Penneshaw pour reprendre le ferry vers Cape Jervis. Dîner dans un restaurant local avant de prendre le ferry. Ensuite, route vers Adelaïde. Installation et nuitée à l'hôtel **Grand Chancellor 4*** (1 nuit).

MERCREDI 9 SEPTEMBRE

ADELAÏDE ✈ SYDNEY

Petit-déjeuner à l'hôtel et check-out.

Matinée libre pour découvrir la ville.

Transfert pour l'aéroport. Déjeuner sur place.

Ensuite, envol pour Sidney dans le courant de l'après-midi. Arrivée à Sydney: accueil par votre guide et transfert à votre hôtel.

Dîner dans un restaurant local.

Nuitée au **Sofitel Sidney Wentworth 4+*** (4 nuits).





JEUDI 10 SEPTEMBRE

SYDNEY

Petit-déjeuner à l'hôtel. Ensuite, départ pour une visite de la ville en autocar afin d'avoir un aperçu des lieux emblématiques comme **Martin Place** ou le **Queen Victoria Building**.

Sydney est une ville où il fait bon vivre et voyager. Grande métropole aujourd'hui, la ville a été fondée comme une colonie pénitentiaire en 1788. Sa superficie est une des plus grandes du monde avec deux fois la superficie de New-York. Sydney est également la plus grande ville d'Australie avec 4 millions d'habitants et 1/5 des habitants du Pays. Centre culturel de l'Australie, Sydney vous surprendra par la richesse de ses sites touristiques, par sa lumière, par son élégance, par son climat et son dynamisme.

Ensuite, embarquement pour une croisière dans la baie de Sydney, durant laquelle vous découvrirez l'étendue de cette baie qui borde l'immense ville. Déjeuner sur le bateau.

En après-midi visite à pied de **Barangaroo** et du **quartier des Rocks**. Visite de l'**Opéra**.

Achevée en 1973, l'opéra de Sydney est inscrit depuis 2007 au patrimoine mondial de l'Unesco et est reconnaissable de loin grâce à son architecture atypique, composée d'une multitude d'arches. Il a été conçu par l'architecte danois Jørn Utzon et a nécessité 15 ans de construction.

Dîner dans un restaurant local.

Retour à l'hôtel. Nuitée.

VENDREDI 11 SEPTEMBRE

SYDNEY – BLUE MOUNTAINS – SYDNEY

Après le petit déjeuner, départ à la découverte de la splendide région des **Blue Mountains**.

Les crêtes des Blue Mountains se profilent à 65 km à l'ouest de Sydney. Impénétrable jadis, cette chaîne mythique se résume à un plateau de grès d'une hauteur ne dépassant pas les 1.100 m. Mais l'érosion a fait son œuvre, fracturant la roche pour tailler des parois à pic, telles que les majestueuses « Three Sisters », ponctuées de cascades spectaculaires. Le parc national des Blues Mountains, qui s'étend sur environ 250.000 ha, tient son nom de la brume bleutée dégagée par l'évaporation de l'huile d'eucalyptus.

En chemin, visite du **Sydney Zoo** afin de découvrir la faune australienne. Déjeuner dans un restaurant local.

L'après-midi, descente dans le canyon en train à crémaillère et remontée en télécabine.

Retour à Sydney. Dîner au restaurant. Nuitée à l'hôtel.

SAMEDI 12 SEPTEMBRE

SYDNEY

Petit déjeuner à l'hôtel.

Traversée de la baie en ferry pour rejoindre **la péninsule de Manly**, à 30 minutes de ferry de la ville.

Traversée du centre-ville de Manly à pied pour rejoindre la plage côté surf et temps libre.

Déjeuner au bord de la plage.

Excursion sur les **plages nord de Sydney & route par la côte**, pour terminer avec la traversée du pont de Sydney.

Dîner et nuitée à l'hôtel.

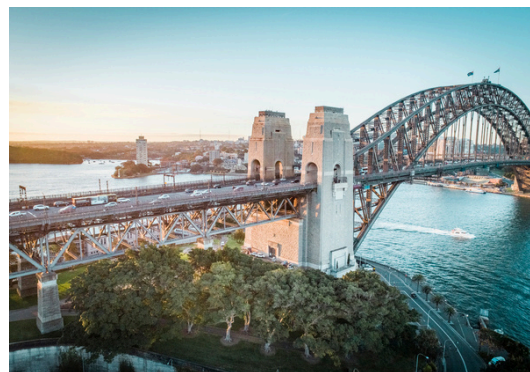



DIMANCHE 13 SEPTEMBRE

SYDNEY ✈ ALICE SPRINGS

Petit-déjeuner à l'hôtel et check-out.

Départ vers l'aéroport pour un vol intérieur à destination d'**Alice Springs** dans le courant de la matinée.

Arrivée à Alice Springs en fin de matinée. Transfert vers le centre-ville afin d'y déjeuner dans un restaurant local.

Alice Springs est une oasis au cœur d'un désert de sable rouge et entourée de beautés naturelles. La ville se développa lentement à partir de 1888, au départ les européens y installèrent juste une station télégraphique. Aujourd'hui, c'est une petite ville moderne et bien équipée.

Accueil par le guide local et transfert pour le déjeuner avant une première découverte guidée de la ville.

Visite du **Royal Flying Doctor Service**, une organisation de secours en Australie qui apporte une aide médicale aux populations isolées du pays. Continuation avec la visite de la station télégraphique.

Installation, dîner et nuitée à l'hôtel **Double Tree by Hilton 4*** (2 nuits).

LUNDI 14 SEPTEMBRE

ALICE SPRINGS - WEST MACDONNELL RANGES - ALICE SPRINGS

Après le petit déjeuner, journée d'expédition à travers les **hauts lieux du cœur rouge de l'Australie**.

Découverte des West MacDonnell Ranges. Petite balade à **Ormiston Gorge** et **Simpsons Gap**. Des oasis perdues dans l'immensité du désert et ses roches écarlates.

Au centre de l'Australie, les monts MacDonnell forment une longue chaîne montagneuse vieille de 800 millions d'années. Elle sépare Alice Springs en deux et est percée à cet endroit par la trouée d'Heavitree.

Ces montagnes doivent leur nom à John McDouall Stuart qui les baptisa du nom de Sir Richard MacDonnell, gouverneur de l'Australie-Méridionale, lorsqu'il les découvrit en avril 1860.

Déjeuner en cours d'excursion.

Retour à Alice Springs pour une visite de **galerie d'art aborigènes**.

Cette galerie d'art propose des oeuvres d'art qui proviennent d'artistes aborigènes ou de centres d'art appartenant à des aborigènes situés dans des régions reculées d'Australie centrale.

Dîner dans un restaurant local et nuitée à l'hôtel.

MARDI 15 SEPTEMBRE

ALICE SPRINGS – AYERS ROCK

Petit-déjeuner à l'hôtel et check-out. Ensuite route à la découverte du désert et des spectaculaires **paysages de l'Outback**.

Route vers **Ayers Rock** via le Stuart Highway qui relie Adelaide à Darwin (3000 km), puis direction Lasseter Highway vers l'Ouest.

Ayers Rock, aussi connu sous le nom d'Uluru, est un parc national inscrit au patrimoine mondial de l'UNESCO depuis 1984. Couvrant une superficie de 130.000 ha, le gouvernement céda sa propriété en 1985 aux Aborigènes pour qui la région entière est sacrée.

Déjeuner en cours de route.

Continuation et promenade dans les **Kata-Tjuta (les Olgas)**.

Les Kata Tjuta (ou monts Olga ou simplement « The Olgas ») constituent un massif de dômes d'arkose situés dans le parc national d'Uluru Kata Tjuta, à 365 km au sud-ouest d'Alice Springs.

Arrêt à la **Gorge Walpa Walk** avant de terminer l'excursion en beauté avec un magnifique coucher de soleil.

Installation, dîner et nuitée à l'hôtel **Desert Gardens 4*** (2 nuits).

MERCREDI 16 SEPTEMBRE

AYERS ROCK

Vous assisterez au lever du soleil sur **Uluru**, un vrai festival de couleurs, suivi de votre petit déjeuner à l'hôtel.

Ce symbole de l'outback australien est le plus grand monolithe de la planète avec ses 348 m de hauteur et ses presque 9 km de circonférence à sa base.

Ensuite découverte du **Centre Culturel Aborigène** et du « **Mutitjulu Waterhole** ».

Afin de mieux appréhender la mythologie aborigène, visite du centre culturel qui présente le parc aussi bien dans ses aspects pratiques que culturels avec une introduction sur la complexité des croyances, de l'histoire et des règles de vies des Anangu.

Déjeuner et après-midi libres.

En fin d'après-midi, départ pour un dîner « **Sounds of Silence** » au pied d'Uluru. Une expérience fabuleuse, au milieu du désert et sous des millions d'étoiles.

Nuit à l'hôtel.

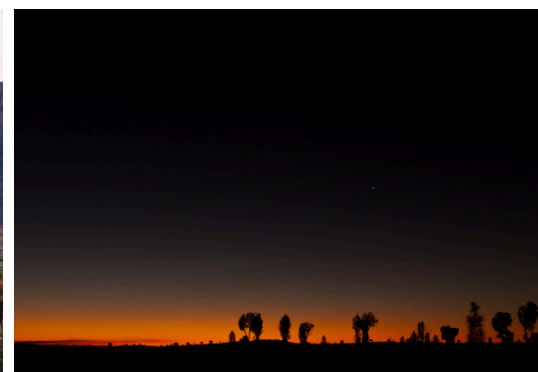



JEUDI 17 SEPTEMBRE

AYERS ROCK ✈️ CAIRNS

Petit déjeuner à l'hôtel et check-out.

Transfert vers l'aéroport. Envol pour Cairns en cours de matinée.

Arrivée à **Cairns** en début d'après-midi. Déjeuner libre.

Fondée en 1876, Cairns est la capitale du Far North Queensland et doit son nom à un ancien gouverneur, William Cairns. Cette ville septentrionale au climat tropical est entourée, au nord comme au sud, par des mangroves marécageuses, à la formidable biodiversité. Dans un écrin de collines couvertes de végétation luxuriante, dotée de plages superbes, riche en magnifiques maisons coloniales aux vérandas de bois ouvragé, Cairns possède un charme indénié. C'est aussi la porte d'accès à la Grande Barrière de Corail ou au monde mystérieux et préservé de la plus ancienne forêt tropicale du monde.

Accueil et transfert vers votre hôtel. Après-midi libre pour vous reposer et profiter de la station balnéaire.

Dîner dans un restaurant local et nuitée à l'hôtel **Crystalbrook Bailey Cairns 4*** (4 nuits).

VENDREDI 18 SEPTEMBRE

CAIRNS - LA GRANDE BARRIERE DE CORAIL - CAIRNS

Petit déjeuner à l'hôtel.

Transfert à pied vers la marina et **embarquement sur le catamaran à voile Ocean Spirit vers la Grande Barrière** où le bateau amarrera au large d'un banc de sable, à **Michaelmas Cay** avant de poursuivre vers le récif corallien.

La Grande Barrière de Corail recèle plus de 1500 espèces de poissons et d'innombrables espèces de coraux durs et mous et de mollusques. Cet environnement unique est protégé depuis 1975 et inscrit au Patrimoine Mondial de l'UNESCO depuis 1981. Ce magnifique récif, qui longe presque toute la côte de l'État de Queensland, est le plus étendu du monde mais aussi la plus grande structure vivante. La Grande Barrière, considérée comme l'une des merveilles du monde, forme en réalité une succession de 2 600 récifs où s'abritent quelque 400 variétés de coraux. Elle s'étend sur plus de 2 000 kilomètres le long de la côte Nord - Est australienne. Le lagon est aussi parsemé d'îles enchanteuses. Les îles abritent de nombreux oiseaux marins et tropicaux.

Déjeuner à bord.

Temps libre pour une baignade dans les eaux transparentes du lagon, plongée libre pour découvrir les récifs coralliens avec masques, palmes et tubas à disposition.

Ceux qui ne souhaitent pas se baigner pourront profiter des fonds marins grâce au fond de verre du bateau.

Retour sur la terre et dîner libre.

Nuitée à l'hôtel.

SAMEDI 19 SEPTEMBRE

CAIRNS – KURANDA – CAIRNS

Petit déjeuner à l'hôtel.

Transfert à la gare pour entreprendre, à bord du petit train historique, une balade parmi les plus pittoresques d'Australie à travers des **forêts tropicales, des champs de canne à sucre et des chutes majestueuses**. Un superbe voyage panoramique à travers des gorges, tunnels et cascades, ...

Déjeuner au **village de Kuranda**.

Temps libre pour visiter le village, célèbre pour son artisanat et sa culture aborigène.

Retour en téléphérique au-dessus de la forêt tropicale.

Retour à Cairns et transfert vers votre hôtel.

Dîner dans un restaurant local et nuitée à l'hôtel.

DIMANCHE 20 SEPTEMBRE

CAIRNS – MOSSMAN – PORT DOUGLAS

Petit déjeuner à l'hôtel.

Départ en autocar pour la découverte du **Parc National de Daintree**.

C'est ici que la forêt tropicale et la Grande Barrière de Corail se rencontrent à la découverte du Parc National de Daintree. Inscrit au Patrimoine mondial de l'UNESCO depuis 1988, le paysage est d'une beauté rare, car les collines de la Great Dividing Range sont couvertes de forêt pluviale qui s'étend jusqu'au bord de l'océan avec son récif corallien de la Grande Barrière de Corail : Magie des couleurs... Votre guide vous donnera un bon aperçu de la faune, forêt tropicale et culture locale lors de votre trajet sur l'une des routes vous offrant les vues les plus spectaculaires de toute l'Australie le long de la côte sauvage (vue sur la Mer de Corail).

Visite de **Mossman Gorge**. Promenade « **Kuku Yalanji Dreamtime Walk** » guidée à travers la forêt tropicale. Les Kuku Yalanji sont un peuple indigène de la forêt tropicale de la région de l'extrême nord du Queensland.

Les guides aborigènes expérimentés vous dévoilent l'usage traditionnel des plantes et vous apprennent à identifier les ressources du bush tout en vous racontant les légendes du Dreamtime.

Dejeuner libre et temps libre à **Port Douglas**.

En fin d'après-midi, prise de la route scénique pour le retour vers Cairns.

Dîner d'adieu et nuitée à l'hôtel.

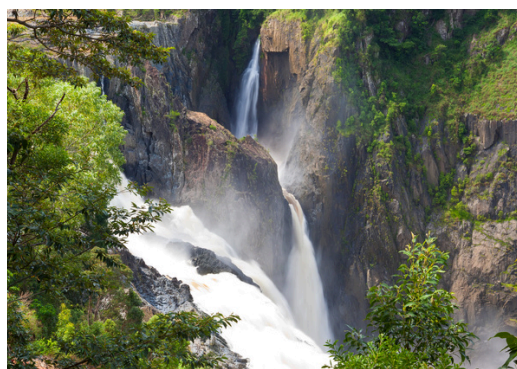



LUNDI 21 SEPTEMBRE

CAIRNS ✈ MELBOURNE ✈ DUBAÏ

Petit déjeuner à l'hôtel. Début de journée libre pour profiter des derniers instants sur place.

Transfert vers l'aéroport de Cairns pour le vol de retour.

Déjeuner libre à l'aéroport. Envol pour Melbourne en milieu de journée.

Arrivée à Melbourne. Connexion.

En fin de soirée, envol à destination de Dubaï à bord de la compagnie régulière Emirates.

MARDI 22 SEPTEMBRE

DUBAÏ ✈ BRUXELLES

Arrivée matinale à Dubaï et correspondance pour Bruxelles.

Arrivée à l'aéroport international de Bruxelles en milieu de journée.

– FIN DE VOTRE SEJOUR –

HEBERGEMENTS

VIBE QUEEN STREET 4* - MELBOURNE

NOMBRE DE NUITEES : 4

Surplombant la rivière Yarra, le design intérieur du bâtiment se caractérise par des accents métalliques et l'utilisation de matériaux bruts. Les baies vitrées offrent une vue imprenable sur la Yarra et les toits de Melbourne. Avec leur palette de couleurs sobres et leurs matériaux naturels, les chambres vous permettront de vous évader de la ville envoûtante qui s'étend en contrebas.



GRAND CHANCELLOR HOTEL 4* - ADELAÏDE

NOMBRE DE NUITEES : 3

Cet hôtel est idéalement situé au centre-ville. À quelques pas seulement, vous trouverez le centre de congrès d'Adélaïde, le centre commercial Rundle et les marchés du centre. Chaque chambre dispose d'un écran plat et de l'air climatisé.



KANGAROO ISLAND LODGE 3+* - AMERICAN RIVER

NOMBRE DE NUITEES : 1

Au coeur de la brousse et bien intégré à son environnement, l'hôtel Mercure Kangaroo Island Lodge surplombe l'American River Bay. Il dispose d'un restaurant primé servant des produits locaux, d'une piscine, d'un court de tennis, de sentiers de randonnée et d'un point d'observation de la faune.

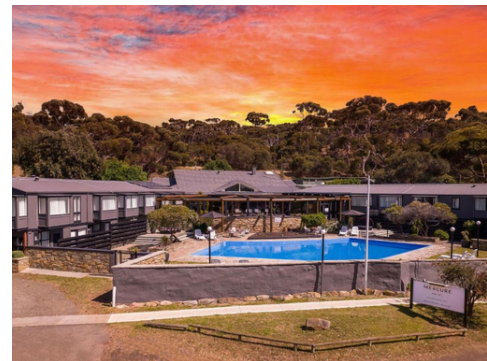

SOFITEL WENTWORTH 4+* - SYDNEY

NOMBRE DE NUITEES : 4

Flânez dans les espaces végétalisés répartis autour de l'hôtel et inspirés du château de Versailles, tout comme les luxueux sols en marbre et en mosaïques. Les chambres proposent un mix entre confort et élégance.

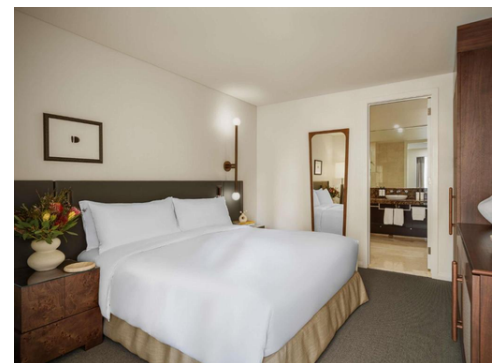

DOUBLEE TREE BY HILTON 4* - ALICE SPRINGS

NOMBRE DE NUITEES : 2

Cet hôtel se situe sur les rives de la rivière Todd à deux pas du club de Golf, à seulement 2km du centre d'Alice Springs et offre une vue sur la chaîne de montagnes MacDonell. Les chambres lumineuses et modernes sont équipées d'une salle de bain, il y a également un accès à la piscine de l'hôtel.



DESERT GARDENS 4* - YULARA

NOMBRE DE NUITEES : 2

Niché au cœur d'une oasis de jardins indigènes, l'hôtel dispose de chambres élégantes qui offrent un havre de paix après une journée d'aventure et la seule vue sur Uluru depuis l'établissement.



CRYSTALBROOK BAILEY 4* - CAIRNS

NOMBRE DE NUITEES : 4

Au Crystalbrook Bailey, l'art et la culture s'entremêlent dans chaque recoin de l'intérieur de l'hôtel. Offrant un cadre élégant au bord de la mer de Corail, le Crystalbrook Bailey propose des chambres avec bureau, télévision et une salle de bains.



REMARQUES IMPORTANTES

Pour participer à ce voyage les citoyens de nationalité belge doivent être en possession :

- D'un passeport international valable minimum 6 mois à la date d'arrivée.
- D'une autorisation d'entrée (Electronic Travel Authority) - à demander avant le voyage en ligne.

Pour les autres nationalités, veuillez contacter votre ambassade.

Aucune vaccination n'est obligatoire pour participer à ce voyage. N'hésitez cependant pas à contacter votre médecin pour connaître ses éventuelles recommandations particulières.

Certaines visites se font à pied et demandent donc une aisance de mobilité.

L'ordre des visites pourrait être modifié si besoin et adapté en fonction des normes en vigueur au moment du voyage pour le bon déroulement de celui-ci, en fonction des restrictions éventuelles, des conseils du guide, des modifications des compagnies aériennes (vols internationaux et domestiques), des aléas du trafic, etc.

Les photos sont présentées à titre illustratif et sont non contractuelles.

LE PRIX

SUR BASE DE MINIMUM 10 PARTICIPANTS

| | | |
|--|--------------------------------------|-----------------|
| <input type="checkbox"/> PRESTO JUSQU'AU 31/05 | PAR PERS. EN CHAMBRE DOUBLE : | 14.495 € |
| <input type="checkbox"/> A PARTIR DU 01/06 | PAR PERS. EN CHAMBRE DOUBLE : | 15.495 € |
| <input type="checkbox"/> LE SUPPLEMENT SINGLE : | 2.495 € | |

CE PRIX COMPREND

- Les vols internationaux au départ de Bruxelles (via Dubaï) en classe économique avec la compagnie aérienne Emirates
- Tous les transports mentionnés au programme
- Les taxes d'aéroport (sous réserve de modifications par les compagnies aériennes)
- Les transferts en véhicules climatisés
- Le logement et les petits déjeuners dans les hôtels mentionnés
- La pension complète (restaurants locaux et hôtels) hormis 4 déjeuners et 1 dîner
- Toutes les visites et excursions mentionnées au programme
- Les services de guides locaux parlant français
- L'accompagnement professionnel de Bruxelles à Bruxelles par La Libre / Preference
- La prime du Fonds de Garantie
- La TVA d'application

CE PRIX NE COMPREND PAS

- L'ETA (+/- 12€)
- Les 4 déjeuners et 1 dîner
- Les boissons, les différents pourboires et les dépenses personnelles
- Les assurances
- Les droits de photos et de vidéo sur les sites

Les prix sont calculés de bonne foi sur base des tarifs et de la TVA en date 16/02/2026

INSCRIPTION AU VOYAGE A FORFAIT: AUSTRALIE, L'ÎLE CONTINENT LA LIBRE EVASION - DU 31 AOÛT AU 22 SEPTEMBRE 2026

Je, soussigné (e),

NOM : _____ PRENOM : _____

ADRESSE : _____

CODE POSTAL : _____ LOCALITE : _____

TELEPHONE : _____ GSM 1 : _____ GSM 2 : _____

ADRESSE E-MAIL (PASSAGER 1) : _____

ADRESSE E-MAIL (PASSAGER 2) : _____

RESERVE _____ PLACE (S) POUR LE VOYAGE EN REFERENCE

DONNEES PASSAGER N°1 (en lettres capitales telles que mentionnées sur le document d'identité)

NOM : _____ PRENOM : _____ M./ Mme / Melle (barrez la mention inutile)

DATE DE NAISSANCE : _____ NATIONALITE : _____

N° DE PASSEPORT : _____

DATE D'EMISSION : _____ DATE D'EXPIRATION : _____

DONNEES PASSAGER N°2 (en lettres capitales telles que mentionnées sur le document d'identité)

NOM : _____ PRENOM : _____ M./ Mme / Melle (barrez la mention inutile)

DATE DE NAISSANCE : _____ NATIONALITE : _____

N° DE PASSEPORT : _____

DATE D'EMISSION : _____ DATE D'EXPIRATION : _____

TYPE DE CHAMBRE: DOUBLE (1 LIT) TWIN (2 LITS) DOUBLE (à partager) SINGLE

LE PRIX*

PRESTO JUSQU'AU 31/05 PAR PERS. EN CHAMBRE DOUBLE : 14.495 €

A PARTIR DU 01/06 PAR PERS. EN CHAMBRE DOUBLE : 15.495 €

LE SUPPLEMENT SINGLE : 2.495 €

*Taxes d'aéroport incluses - sous réserve de modification par la compagnie aérienne

INSCRIPTION AU VOYAGE A FORFAIT :

AUSTRALIE, L'ÎLE CONTINENT

LA LIBRE EVASION - DU 31 AOÛT AU 22 SEPTEMBRE 2026

OPTION : ASSURANCE (XPLORASSUR)

JE SOUHAITE SOUSCRIRE A L'ASSURANCE :

- ANNULATION (hors Covid)**
Prime de 4% sur l'ensemble de mon dossier
- MULTIRISQUE ÉPIDÉMIES** (annulation + bagages + assistance rapatriement + épidémies dont Covid)
Prime de 5,76% sur l'ensemble de mon dossier
- ASSISTANCE PLUS** (bagages + assistance rapatriement)
Prime de 2% sur l'ensemble de mon dossier
- COMPLÉMENTAIRE CARTE BANCAIRE*** (annulation + bagages + assistance rapatriement)
Prime de 2,90% sur l'ensemble de mon dossier

*UNIQUEMENT VALABLE POUR LES CARTES GOLD MASTERCARD ET VISA PREMIER, DÉLIVRÉES PAR UNE BANQUE BELGE, FRANÇAISE OU SUISSE. TOUT AUTRE TYPE DE CARTE BANCAIRE EST EXCLU.

JE NE SOUHAITE PAS Y SOUSCRIRE

PAIEMENT

UN ACOMPTE DE 30% est payable à la réservation.

Si vous souscrivez à l'assurance, merci de bien vouloir ajouter le montant total de la prime d'assurance aux 30% d'acompte.

Le solde du dossier est payable au plus tard pour le : **31 juillet 2026**

Compte bancaire KBC au nom de Travel Team Consult And Representative SA

IBAN : BE92 7440 6349 9223

SWIFT/BIC : KREDBEBB

REFERENCE : Australie - D.4022

En cas de paiement par carte de crédit, seules les cartes VISA et MASTERCARD sont acceptées.

Par la présente, je souscris un contrat de voyage à forfait selon les conditions particulières de vente de Travel Team Consult & Représentative S.A. (ci-joint) et selon les conditions générales de vente de la commission de litiges voyages à forfait (disponible à la demande avec le formulaire d'information standard B).

En cas de souscription à l'assurance, je reconnais avoir pris connaissance des conditions générales et particulières du contrat.

J'autorise Preference - Travel Team consult & représentative S.A. à utiliser mes données personnelles du présent formulaire pour le bon suivi de mon inscription au voyage et j'accepte d'être tenu informé des différents produits ou promotions par email et/ou par poste.

Fait à _____, le _____

SIGNATURE POUR ACCORD :

A renvoyer chez :

Preference - Travel Team (Lic. A 1652)
Rue des Francs 79, boîte 4 - 1040 Bruxelles
Lundi au vendredi : 9h - 17h (sur rendez-vous)
Tel : 02/647 30 00
info@preference.be | www.preference.be

CONDITIONS PARTICULIERES DE VENTES DE VOYAGES A FORFAIT DE TRAVEL TEAM CONSULT AND REPRESENTATIVE S.A – PREFERENCE

La loi du 1^{er} décembre 2017, régissant le contrat de voyages à forfait, est d'application pour les présentes conditions particulières de vente. Dans le présent texte, TRAVEL TEAM CONSULT AND REPRESENTATIVE, S.A. est appelé « l'organisateur » et le client est appelé « voyageur ».

1. CONTRAT DE VOYAGES A FORFAIT: INFORMATIONS PAR L'ORGANISATEUR

Les offres de voyages de l'organisateur sont rédigées de bonne foi en fonction des données disponibles lors de la rédaction. L'organisateur se réserve le droit de corriger les erreurs matérielles manifestes dans les informations fournies. Il y a acceptation explicite par les parties pour spécifier que les informations précontractuelles peuvent être modifiées avant la conclusion du contrat. Les informations données par téléphone par les préposés de l'organisateur sont toujours données sous réserve.

2. PRIX ET MODALITES DE PAIEMENT

A l'acceptation par le voyageur du contrat de voyage, un acompte de minimum 30% du prix du voyage total sera demandé au voyageur.

En fonction du montant et/ou de la nature du voyage, un second acompte pourra être demandé par l'organisateur. Le solde sera payable au plus tard 30 jours avant le départ du voyage. Les documents de voyage ne seront délivrés qu'après règlement du solde du prix total du voyage.

3. RESILIATION DU CONTRAT DE VOYAGE PAR LE VOYAGEUR

Le voyageur peut résilier le contrat de voyage à tout moment avant le début du voyage à forfait sous réserve de payer à l'organisateur des frais de résiliation fixés forfaitairement comme suit :

| | |
|------------------------------------|------------------------------|
| Jusqu'à 90 jours avant le départ : | 30 % du prix total du voyage |
| De 89 à 60 jours avant le départ : | 50 % du prix total du voyage |
| De 59 à 31 jours avant le départ : | 75 % du prix total du voyage |
| De 30 à 0 jours avant le départ : | le prix total du voyage |

L'annonce de cette résiliation par le voyageur doit parvenir à l'organisateur par lettre recommandée ou par email et prend effet le jour même ou le premier jour ouvrable suivant la date de l'annonce, compte tenu des horaires de bureau de l'organisateur (du lundi au vendredi, jours fériés exclus) en ce qui concerne la détermination de date de résiliation. Lorsque le voyage a débuté, il n'y a plus aucun remboursement possible. Tout voyage interrompu ou abrégé pour quelque cause que ce soit, ne donne lieu à aucun remboursement.

4. RESILIATION DU CONTRAT DE VOYAGE PAR L'ORGANISATEUR

L'organisateur de voyage peut résilier le contrat de voyage à forfait si le nombre de personnes inscrites pour le voyage à forfait est inférieur au nombre indiqué dans le contrat. Dans ce cas, l'organisateur se doit de notifier la résiliation du contrat au voyageur, au plus tard vingt jours avant le début du voyage à forfait d'une durée de plus de six jours ou dans le délai de sept jours avant le début du voyage à forfait d'une durée de deux à six jours.

5. MODIFICATIONS DU CONTRAT DE VOYAGE PAR L'ORGANISATEUR

L'organisateur se réserve le droit d'effectuer des modifications mineures au contrat de voyage dans les limites fixées dans l'article 24 al. 2 et 3 de ladite loi. Conformément aux articles 19 à 23 de la loi relative à la vente de voyages à forfait publiée le 1/12/2017, l'organisateur se réserve le droit de modifier à la hausse ou à la baisse les prix du contrat, après sa conclusion et dans les modalités prévues par ladite loi.

En ce qui concerne des modifications significatives apportées par l'organisateur, le voyageur peut se référer au formulaire d'information standard B des contrats de voyage à forfait pour les modalités éventuelles, art N1 des annexes de ladite loi (document à disposition du voyageur).

6. CESSIION DU CONTRAT DE VOYAGE PAR LE VOYAGEUR A UN TIERS

En ce qui concerne la cession du contrat de voyageur par le voyageur à un tiers, le voyageur peut se référer au formulaire d'information standard B des contrats de voyage à forfait pour les modalités éventuelles, art N1 des annexes de ladite loi (document à disposition du voyageur).

7. CARNET DE VOYAGE

Ce document final avant le départ du voyage fait partie intégrante du contrat de voyage. Il contient les dernières mises-à-jour des informations du voyage sauf informations communiquées en toute dernière minute provenant d'une source extérieure à l'organisateur.

Dans ce carnet figureront le nom et le n° de téléphone du responsable auquel le voyageur se référera en cas de problème et/ou de non-conformité.

Le voyageur sera tenu d'accepter que l'ordre dans lequel se dérouleront les visites peut changer par rapport au texte du carnet selon le conseil avisé du guide, au courant des circonstances locales l'exigeant éventuellement.

En ce qui concerne l'hébergement au cours des circuits organisés, sauf indication contraire, les chambres sont réservées en catégorie standard dans les hôtels mentionnés ou similaires. L'organisateur ne peut être tenu responsable d'éventuels inconvénients rencontrés concernant la chambre ou inhérents à la gestion hôtelière de l'établissement choisi. L'organisateur ou son délégué veilleront toutefois toujours à transmettre les demandes spécifiques au préalable et à solutionner les problèmes éventuellement rencontrés lors du séjour.

8. DOCUMENTS DE VOYAGE

Le voyageur doit, au départ du voyage, être en possession des documents nécessaires pour le voyage : passeport en état de validité, carte d'identité en cours de validité, visa, carte de vaccination si nécessaire. L'organisateur ne peut être tenu pour responsable de cette sorte de manquement éventuel.

9. HORAIRES DE VOLS ET SIEGES DANS L'AVION

Les horaires de vols sont communiqués sous réserve de changement par la compagnie aérienne opérant. L'organisateur, recevant du voyageur la demande de pré-réservation de place spécifique dans l'avion, ne peut la garantir formellement. La plupart des compagnies aériennes ne confirment jamais la pré-réservation de sièges dans l'avion et se réservent le droit de modifier toute pré-réservation de sièges à tout moment et sans préavis.

10. CONSCIENCE DES RISQUES

Le voyageur participant à un voyage de groupe doit être conscient, en fonction des informations fournies par l'organisateur, qu'un circuit peut comporter certains dangers dus au hasard mais aussi aux modes de déplacement, à la nature imprévisible, au relief escarpé ou à l'isolement de certaines contrées, aux maladies tropicales, au climat changeant etc. sans que cette liste ne soit exhaustive. Le voyageur a l'obligation de s'informer sur les conditions de santé de la destination.

11. PLAINTES ET LITIGES

Tout litige porté à la connaissance de l'organisateur, par lettre recommandée ou par email dans les 15 jours du retour et ne pouvant être tranché à l'amiable entre parties, sera soumis à la Commission de litiges Voyage ou, si c'est la volonté du voyageur, soumis au tribunal compétent de l'arrondissement judiciaire de Bruxelles de rôle linguistique français.

12. ASSURANCE CONTRE L'INSOLVABILITE FINANCIERE

L'organisateur a souscrit une assurance couvrant ses clients contre sa propre insolvabilité financière auprès du Fonds de Garantie Voyages :

Assuré contre l'insolvabilité financière
par le Fonds de Garantie Voyages®
www.gfg.be

01/07/2018

Lic Cat A 1652



Assurance Voyage

Document d'information sur le produit d'assurance

Compagnies : Mutuaide Assistance, Agrément N°4021137 – Entreprises d'assurance agréées en France et régies par le Code des assurances français

Produit : INDIVIDUEL CONFORT Belgique N°5800

Mutuaide

Ce document est une présentation synthétique des principales caractéristiques du produit. Il ne prend pas en compte vos besoins et demandes spécifiques. Vous trouverez l'information complète sur ce produit dans la documentation pré contractuelle et contractuelle.

De quel type d'assurance s'agit-il ?

INDIVIDUEL CONFORT Belgique est un contrat d'assurance destiné aux voyageurs dont l'objet est de couvrir les Assurés à l'occasion et au cours de leur voyage.



Qu'est-ce qui est assuré ?

L'assuré peut être couvert par l'une ou plusieurs des garanties suivantes selon la formule souscrite.

FORMULE « ANNULLATION » :

✓ **ANNULATION DE VOYAGE**

Jusqu'à 20 000 € par personne

- Annulation maladie grave, accident corporel grave ou décès
- Annulation tout sauf
- Annulation toutes causes

FORMULE « ASSISTANCE PLUS » :

✓ **BAGAGES**

Jusqu'à 1 500 € par personne

✓ **ASSISTANCE RAPATRIEMENT**

- Rapatriement
- Frais médicaux
- Retour prématuré
- Prolongation du séjour
- Frais de recherche et de secours

✓ **FRAIS D'INTERRUPTION DE SEJOUR**

Jusqu'à 15 000 € par personne et 100 000 € par événement

✓ **INDIVIDUELLE ACCIDENT DE VOYAGE**

« Décès » Jusqu'à 15 000 € par personne

FORMULES « MULTIRISQUE » ET « COMPLEMENTAIRE CARTE BANCAIRE » :

✓ **ANNULATION DE VOYAGE**

✓ **BAGAGES**

✓ **ASSISTANCE RAPATRIEMENT**

✓ **FRAIS D'INTERRUPTION DE SEJOUR**

✓ **INDIVIDUELLE ACCIDENT DE VOYAGE**

FORMULE « MULTIRISQUE AVEC EXTENSION EPIDEMIE » :

✓ **Ensemble des garanties de la Formule « MULTIRISQUE »**

✓ **ANNULATION DE VOYAGE**

- Annulation pour maladie grave suite à épidémie ou pandémie
- Annulation pour refus d'embarquement à l'aéroport, à la gare ferroviaire, à la gare routière ou portuaire de départ suite à prise de température
- Annulation en cas d'absence de vaccination contre le Covid 19

✓ **ASSISTANCE RAPATRIEMENT**

- Rapatriement (y compris en cas de maladie liée à une épidémie ou une pandémie)
- Téléconsultation avant départ
- Frais hôteliers suite à mise en quarantaine
- Soutien psychologique suite à mise en quarantaine
- Retour impossible
- Prise en charge d'un forfait téléphonique
- Valise de secours
- Garanties assistance complémentaire aux personnes en cas d'épidémie ou de pandémie



Qu'est-ce qui n'est pas assuré ?

- ✗ Les conséquences de la défaillance de l'organisateur de voyage
- ✗ Les guerres civiles ou étrangères, les émeutes, actes de terrorisme, insurrections, mouvements populaires, rixes
- ✗ Les conséquences de la désintégration du noyau atomique ou toute irradiation provenant d'une source d'énergie présentant un caractère de radioactivité,
- ✗ Sauf dérogation : un tremblement de terre, une éruption volcanique, un raz de marée, une inondation ou n cataclysme naturel sauf dans le cadre des dispositions résultant de la Loi N°82-600 du 13 juillet 1982 relative à l'indemnisation des victimes de catastrophes naturelles,



Y a-t-il des exclusions à la couverture ?

Les principales exclusions du contrat

- ! Les frais engagés sans l'accord préalable du Service Assistance,
- ! Les conséquences des états alcooliques et la Consommation de drogues, de toute substance stupéfiante mentionnée au Code de la Santé Publique, de médicaments et traitements non prescrits par un médecin,
- ! Les maladies préexistantes diagnostiquées et/ou traitées ayant fait l'objet d'une hospitalisation dans les six mois précédant la demande d'assistance.

Le contrat comporte par ailleurs certaines restrictions

- ! Le contrat doit être souscrit le jour de la réservation du voyage ou, au plus tard, la veille du 1^{er} jour d'application du barème de frais d'annulation,
- ! Pour la garantie « Annulation de voyage », pour toute souscription postérieure à la date d'inscription au voyage, un délai de carence de 4 jours sera applicable à compter de la date de souscription du contrat.
- ! Pour les garanties Responsabilité civile à l'étranger et Individuelle Accident, l'assuré doit être domicilié en Europe ou Suisse.



Où suis-je couvert(e) ?

Les garanties s'appliquent dans le monde entier.



Quelles sont mes obligations ?

- A la souscription du contrat

L'Assuré est tenu de régler la cotisation.

L'Assuré est tenu de répondre exactement aux questions posées par l'Assureur notamment dans le formulaire de déclaration lui permettant d'apprécier les risques pris en charge.

- En cas de sinistre

- Au titre des garanties d'assurance, l'Assuré doit déclarer son sinistre dans les 5 jours ouvrés à partir du moment où il a connaissance du sinistre.

- Au titre des prestations d'assistance, l'Assuré doit contacter le plateau d'assistance et obtenir son accord préalable avant de prendre toute initiative ou d'engager toute dépense.

Dans tous les cas, l'Assuré est tenu de fournir à l'Assureur toutes pièces et documents justificatifs nécessaires à la mise en œuvre des garanties d'assurance et des prestations d'assistance prévues au contrat.



Quand et comment effectuer les paiements ?

La cotisation est payable à la souscription du contrat, par tout moyen de paiement accepté par l'agence de voyage.



Quand commence la couverture et quand prend-elle fin ?

Début de la couverture

Les garanties « Annulation de voyage » prennent effet le jour de la souscription du présent contrat.

Toutes les autres garanties prennent effet le jour du départ en voyage (lieu de convocation de l'organisateur à l'aller).

Droit de renonciation

Conformément à l'article L112-10 du Code des Assurances, l'Assuré qui souscrit à des fins non professionnelles un contrat d'assurance, s'il justifie d'une garantie antérieure pour l'un des risques couverts par ce nouveau contrat, peut renoncer à ce nouveau contrat, sans frais ni pénalités, tant qu'il n'a pas été intégralement exécuté ou que l'Assuré n'a fait intervenir aucune garantie, et dans la limite d'un délai de quatorze jours calendaires à compter de la conclusion du nouveau contrat.

Fin de la couverture

Les garanties « Annulation de voyage » expirent le jour du départ en voyage (lieu de convocation de l'organisateur à l'aller).

Toutes les autres garanties expirent le dernier jour du voyage (lieu de dispersion du groupe), avec une durée maximale de 90 jours consécutifs.



Comment puis-je résilier le contrat ?

La résiliation du contrat n'est pas autorisée.