Remise de 150€ par personne avant le 01 décembre 2026

Du 30 avril au 07 mai 2027

CROISIÈRE DE 8 JOURS / 7 NUITS - RÉF. NIS_LLB

Dolce vita en croisière le long des côtes italiennes - La Toscane, la Sardaigne, l'île d'Elbe et les Cinque Terre

Bruxelles - NICE - LIVOURNE - PORTOFERRAIO - ALGHERO - PORTO CERVO - PORTO SANTO STEFANO - LA SPEZIA -NICE - Bruxelles

Au cœur de la Toscane, le génie italien s'est manifesté avec éclat du XIIe au XVIe siècle et sera à l'origine de la Renaissance, mouvement qui va traverser l'Europe entière. Lucques abritent au cœur de leurs places et ruelles des palais et églises de toute beauté et ont su préserver charme et authenticité. À travers la campagne toscane, oliviers, vignes et cyprès composent un paysage lumineux qui vous séduira. Sur l'île d'Elbe, vous découvrirez Portoferraio, port avec ses maisons de calcaire rose. Puis cap vers l'archipel de la Maddalena en Sardaigne ; navigation entre rochers de granit et plages secrètes aux eaux turquoise. Enfin halte inoubliable aux Cinque Terre dont les villages de pêcheurs aux maisons colorées suspendues dominent la grande bleue.

Coup de Coeur : Les Cinque Terre et ses villages colorés à flanc de falaise

Les temps forts

- Itinéraire inédit le long des côtes italiennes
- Navigation au large de l'archipel de la Maddalena, un paradis entre terre et mer
- LES INCONTOURNABLES :
  - Les plus belles villes de Toscane : Lucques, et Sienne
  - La Costa Smeralda, une région merveilleuse de Sardaigne, synonyme d'eau cristalline et de paysages époustouflants
  - Sur l'île d'Elbe, Portoferraio et son centre historique
- L'accompagnement exclusif les Voyages de La Libre

PROGRAMME DE LA CROISIÈRE (8 JOURS / 7 NUITS)

Jour 1 : Bruxelles - NICE

Vol au départ de Bruxelles vers Nice. Transfert et embarquement à 17h. Vous rejoindrez le pont soleil pour le départ en croisière en direction des côtes italiennes. Alors que LA BELLE DES OCEANS débutera sa navigation, vous apercevrez la vieille ville de Nice avec ses bâtiments anciens se découpant dans l'horizon. Présentation de l'équipage et cocktail de bienvenue. Dîner à bord. Soirée animée.

Jour 2 : LIVOURNE

Le matin, visite de Lucques, la ville aux 100 églises. Lucques, est l'une des cités médiévales les plus fascinantes et les mieux conservées d'Italie. Elle préserve soigneusement sa mémoire historique et culturelle et captive ses visiteurs avec ses ruelles pittoresques, ses places et ses églises typiques. C'est à pied que vous découvrirez le centre historique et les principaux monuments de la ville tels que la basilique San Frediano (extérieurs) et l'église de San Michele in Foro (extérieurs) avec son extraordinaire façade. Puis, vous visitez la cathédrale Saint-Martin, exemple de style romano-pisan, dont la façade romane frappe par son asymétrie. À l'intérieur sont conservés la Sainte Face et la splendide tombe d'Ilaria del Carretto sculptée par Jacopo della Quercia.

Retour à bord pour le déjeuner. **L'après-midi, découverte de la campagne toscane.** Réputée pour ses paysages pittoresques, ses villes médiévales et ses vignobles, la Toscane vous charmera. Vous serez séduits par ses paysages qui sont un défilé de collines, de vallées et de hauts plateaux jusqu'à la mer, toujours changeants au fil des saisons, passant du triomphe de l'été et des immenses étendues de champs de tournesols partout, aux teintes chaudes de l'automne, lorsque les feuilles apportent leurs tons romantiques et mélancoliques. En cours de visite, vous rejoindrez un domaine viticole pour déguster le célèbre Chianti, le vin le plus réputé d'Italie.

Départ en croisière vers l'île d'Elbe.

Jour 3 : PORTOFERRAIO

Le matin, visite guidée de Portoferraio. Si la troisième plus grande île italienne offre une large variété de végétations et de paysages remarquables, elle est également connue pour avoir accueilli un hôte de marque en la personne de Napoléon Bonaparte. Après avoir été déchu du trône de France le 3 avril 1814, ce dernier sera en effet exilé sur l'île d'Elbe pendant 300 jours. Départ à pied pour la visite à pied du centre historique de Portoferraio qui doit sa couleur rosée si particulière aux dalles de calcaire utilisées pour son pavage. Avec votre guide, vous visiterez la Villa dei Mulini, la résidence urbaine de Napoléon où sont exposés meubles d'époque, peintures et souvenirs qui témoignent de la grandeur de l'empereur.

OU temps libre. Nous vous suggérons de rejoindre la plage de Ghiaie (à ~800m à pied du port), célèbre pour la beauté de ses fonds marins et de ses galets blancs polis par la mer, tâchés, selon une légende, par les gouttes de sueur des Argonautes.

Après-midi en navigation vers la Sardaigne et dégustation d'un digestif traditionnel sarde sur le pont soleil. Profitez-en pour paresser au bord de la piscine ou faites-vous chouchouter au salon bien-être. Les plus sportifs préfèreront le centre de fitness et les plus studieux pourront assister à une conférence au salon bar.

Jour 4 : ALGHERO(1)

Matinée en croisière. Vous longerez l'archipel de la Maddalena, l'un des paradis de la Sardaigne, composé de sept îles et d'une soixantaine d'îlots rocheux. Il possède un littoral de 180 km de côtes et un paysage merveilleux de rochers granitiques et de plages paradisiaques aux eaux cristallines. Vous serez ébloui par les diverses nuances des eaux de la mer Méditerranée variant du bleu turquoise au vert émeraude.
Conférence au salon bar.
L'après-midi, **visite guidée d'Alghero** dont le centre médiéval entouré de remparts est le plus beau de Sardaigne. Cette magnifique ville fut catalane pendant plusieurs siècles, avant de rejoindre le royaume de Savoie en 1720. Les rues portent encore des noms catalans et les environs sont couverts de tours aragonaises rondes qui gardent les points stratégiques du littoral. En compagnie de votre guide, vous flânerez dans le centre historique avec ses ruelles étroites pavées de galets ronds, ses arcs médiévaux, et ses anciens bastions espagnols.
Navigation de nuit.

Jour 5 : PORTO CERVO(1)

Le matin, visite de l'île de la Maddalena. Vous rejoindrez le joli port de Palau, point de départ de la traversée jusqu'à l'île de La Maddalena, l'une des sept îles granitiques composant cet archipel, du même nom, sculpté par les vagues. Cet archipel est devenu, en 1995, le premier parc national de la Sardaigne et l'Unesco veut le reconnaître comme Patrimoine de l'Humanité, pour la beauté de ses paysages variés, pour la transparence de la mer et pour ses superbes couleurs.

L'après-midi, temps libre ou transfert vers la plage du Principe(5), cet arc de sable blanc entouré de paysages magnifiques est unique pour sa beauté ou la plage de Capriccioli(5), bordée d'un bois de genévriers, à l'abri du vent, qui se révèle particulièrement agréable.
Navigation de nuit vers Porto Santo Stefano.

Jour 6 : PORTO SANTO STEFANO(1)

Journée à Sienne, la ville aux trois collines (durée ~9h – temps de route ~2h aller et ~2h retour). Classée au Patrimoine de l'Humanité par l'UNESCO, Sienne incarne la ville médiévale en Italie, intégrée harmonieusement à la campagne environnante. La ville a conservé l'aspect qu'elle avait entre le XIIème et le XVème siècles. Votre guide vous entrainera dans un dédale de fraîches ruelles jusqu'à la Piazza del Campo, l'une des plus vastes places médiévales d'Europe, cœur de la cité et cadre annuel de la course du Palio. Vous visiterez le Duomo, l'une des églises romanes gothiques les plus majestueuses et les plus importantes d'Italie. L'après-midi, profitez de temps libre pour découvrir ce petit bijou du Moyen Age avec ses maisons-tours du XIVème siècle, ses palais gothiques et ses églises.

Conférence au salon bar.
Soirée de gala.

Jour 7 : LA SPEZIA

Journée aux Cinque Terre en train(3) (durée ~9h). Journée d'excursion à la découverte des paysages emblématiques des Cinque Terre et de ses villages de pêcheurs aux façades multicolores offrant des vues spectaculaires sur la côte de la Riviera du Levant. Découverte de Manarola, considéré comme le plus beau des villages des Cinque Terre. Il est blotti en partie sur un éperon rocheux, et son chapelet de hautes maisons colorées descendent vers un petit port. Puis, départ en train pour Monterosso. Visite du plus grand des cinq villages et déjeuner au restaurant. L'après-midi, continuation en train vers Vernazza et balade dans le village à la découverte de la grande place entourée de maisons magnifiquement colorées et de son port rempli de bateaux en tous genres. Retour en train vers La Spezia puis au bateau à pied.

Navigation vers Nice.

Jour 8 : NICE - Bruxelles

Petit déjeuner buffet à bord. Débarquement à 9h. Vol retour vers Bruxelles. Fin de nos services.

Notre prix comprend

Les vols - la croisière selon la catégorie de cabine choisie - la pension complète - les boissons aux repas pris à bord et au bar, hors cartes spéciales - les excursions - l'assistance de l'équipe d'animation à bord - l'assurance assistance/rapatriement - les taxes portuaires - l'accompagnement les voyages de La Libre

Notre prix ne comprend pas

Les boissons figurant sur les cartes spéciales, les boissons prises pendant les repas lors des excursions ou des transferts - la hausse carburant - le supplément taxe aérien - l'assurance annulation/bagages - les dépenses personnelles.

Transport

Vol Bruxelles/Nice (aller/retour) inclus.

Formalités

Carte nationale d'identité ou passeport en cours de validité obligatoire. Les ressortissants hors UE sont priés de consulter leur ambassade ou leur consulat.

LES PLUS CROISIEUROPE

- **Pension complète - BOISSONS INCLUSES** aux repas et au bar
- Cuisine française raffinée - **Dîner et soirée de gala** - Cocktail de bienvenue
- **Wifi gratuit** à bord
- Système audiophone pendant les excursions
- Présentation du commandant et de son équipage
- Animation à bord
- Assurance assistance/rapatriement
- Taxes portuaires incluses

BON À SAVOIR

INTERNET

CONNEXION SATELLITE

Notre bateau fournit une connexion Internet par satellite, différente de la connexion à laquelle nous sommes habitués à terre. En cours de navigation, l'accès à Internet par satellite est plus lent que les connexions auxquelles nous sommes habitués. La connexion par satellite n'est pas toujours garantie. Gardez cette information à l'esprit lors de votre croisière.

TELEPHONE

EN COURS DE NAVIGATION

Lorsque le bateau est en mer, vous aurez la possibilité de connecter votre ou vos appareils au GSM/3G de bord. Les conditions d'utilisation de ce service vous seront envoyées automatiquement par votre opérateur. Cela vous permettra de continuer à appeler ou à envoyer des messages et à utiliser vos données via l'itinérance internationale. Le GSM s'éteint automatiquement lorsque le bateau entre dans un port.

AU PORT

Lorsque le bateau entre dans le port, vous pouvez recevoir et passer des appels téléphoniques normalement, en fonction de votre forfait téléphonique et du pays dans lequel vous vous trouvez.

ATTENTION AUX COÛTS DE GESTION

Nous vous invitons à contacter votre prestataire téléphonique avant le départ, du fait que les coûts des appels internationaux peuvent être très élevés et ne sont presque jamais inclus dans les forfaits proposés par les opérateurs de téléphone.

VÉRIFIEZ LE PARAMÈTRAGE DE VOTRE APPAREIL

Une fois à bord, avant de vous connecter à Internet, n'oubliez pas de vérifier les paramètres de connexion de votre appareil. Nous vous invitons à limiter le téléchargement de vidéos et de fichiers volumineux. Les mises à jour automatiques de votre PC, tablette et smartphones affecteront, la vitesse et le prix de la connexion. Il arrive souvent que vous ayez des programmes de mise à jour automatiques sur vos appareils dont vous n'êtes pas conscients. Nous vous recommandons de les désactiver.

MENTIONS

Attention : des impératifs de navigation liés aux conditions météorologiques peuvent perturber les itinéraires et dans certains cas des escales intermédiaires peuvent être supprimées. Dans ce cas, CroisiEurope s'efforcera de trouver la solution la mieux adaptée aux attentes de ses passagers. Pour des raisons de sécurité de navigation, la compagnie ou le capitaine du bateau sont seuls juges pour modifier l'itinéraire de la croisière.

(1) En fonction des disponibilités des quais et des conditions météorologiques, l'escale d'Alghero peut être remplacée par celle de Porto Torres, Porto Cervo par Olbia et Porto Santo Stefano par Piombino.

(2) Si les conditions météorologiques ne permettent pas de faire cette traversée d'une quinzaine de minutes, la visite de Portofino serait remplacée par Camogli ou Chiavari.

(3) L'excursion aux 5 Terres n'est pas recommandée aux personnes ayant des difficultés à marcher. Par exemple, le retour au bateau depuis la gare en fin de journée implique une marche de 2 kms. De même, les infrastructures italiennes sont rarement adaptées pour les personnes à mobilité réduite.

(4) Les noms des plages sont données à titre indicatif et pourront être remplacée en fonction de l'affluence au moment de la croisière.

L'abus d'alcool est dangereux pour la santé, à consommer avec modération.

Bulletin de participation
« Dolce vita en croisière le long des côtes italiennes »

Du 30 avril au 07 mai 2027

Pour enregistrer votre réservation, merci de nous renvoyer le bulletin de participation àl'adresse suivante :

CROISIEUROPE Rue Ravenstein 56 à 1000 Bruxelles

Nouveau : Ligne téléphonique spéciale Voyages La Libre/Croisieurope : 02/514.21.49
Tél général : 02/514.11.54 – E-mail : lalibre@croisieurope.com

Mme/Mlle/M. ……

Nom de jeune fille……

Date de naissance……

Adresse……

……

Tél. …… **GSM** …… **E-mail**……

Accompagné(e) de : *Mme/Mlle/M.*……

Nom de jeune fille ……

Date de Naissance ……

Adresse ……

……

Tél.…… **GSM** ……**E-mail** ……

Remise de 150€ par personne avant le 01 décembre 2026

Cabine	Prix par personne
☐ PONT 3 – Cabine Horizon	3 495 €
☐ PONT 3 – Cabine Horizon - Single	5 195 €
☐ PONT 4 – Cabine Horizon	3 795 €
☐ PONT 4 – Cabine Horizon - Single	5 495 €
☐ PONT 5 – Cabine Horizon	4 195 €
☐ PONT 5 – Cabine Horizon - Single	5 895 €
☐ PONT 6 – Suite Panorama	4 695 €
☐ PONT 6 – Suite Panorama - Single	6 395 €
☐ PONT 6 – Suite Riviera	5 049 €
☐ PONT 6 – Suite Océan	5 195 €

En option : **Je souhaite réserver l'assurance annulation & bagages :** **OUI / NON**
Prime de 5,6 % du montant sur l'ensemble du dossier

Suite à votre inscription, vous recevrez un contrat de réservation de la part de Croisieurope. Un acompte de 30% est demandé à la réception de ce contrat, afin de valider votre inscription.

Par la présente, je souscris un contrat de voyage à forfait selon les conditions particulières de vente de CroisiEurope(de notre brochure La passion des Croisières 2026)

J'autorise CroisiEurope à utiliser mes données personnelles du présent formulaire pour le contrat de mon inscription au voyage et j'accepte d'être tenu informé des différents produits ou promotions par e-mail et/ou parposte des voyages de la Libre - Croisieurope.

Date……**Signature pour accord**……

MV LA BELLE DES OCÉANS

5 ancres • 65 cabines

CODE BATEAU : BDO

CroisiEurope

Les croisières, c'est notre métier

MV LA BELLE DES OCÉANS

Il a parcouru les mers du globe, dessinant sa longue et majestueuse silhouette sur les horizons les plus lointains. Prestigieux navire hauturier 5 ancres, le MV La Belle des Océans, permet dans des conditions optimales de découvrir des itinéraires inédits et de visiter des destinations de rêve.

PISCINE - PONT 5

RESTAURANT - PONT 3

RÉCEPTION - PONT 4

Le MV La Belle des Océans est l'un des fleurons de la flotte CroisiEurope. Ce superbe bateau 5 ancres à dimension humaine, élégant et racé, mesure 103 m de long sur 15 m de large et dispose de 7 ponts. Il peut accueillir 130 passagers dans 65 superbes cabines et suites, toutes avec vue extérieure.

À bord, chaque pas est une aventure. Des salons / bar à la piscine et au centre de fitness, du spa au salon bien-être, entre espaces bien pensés et services sur-mesure, tout a été conçu pour offrir un confort haut de gamme et rendre la croisière inoubliable.

Le restaurant, où sont servis tous les repas pendant le voyage, propose une cuisine contemporaine et internationale délicate dans un cadre raffiné, où de larges baies vitrées permettent de profiter pleinement du panorama. Un restaurant-grill, ainsi qu'un bar / lounge, se trouvent également au niveau de la piscine.

SALON / BAR "DISCOVERER LOUNGE" - PONT 5

MV LA BELLE DES OCÉANS

PONTS ET DÉTAILS TECHNIQUES

PONT 7

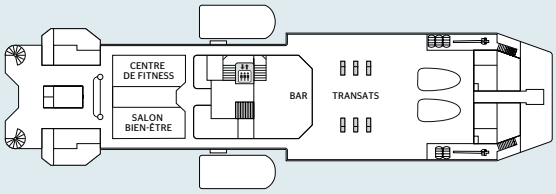

PONT 6

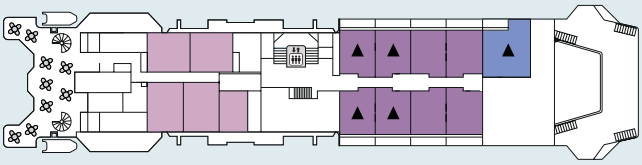

PONT 5

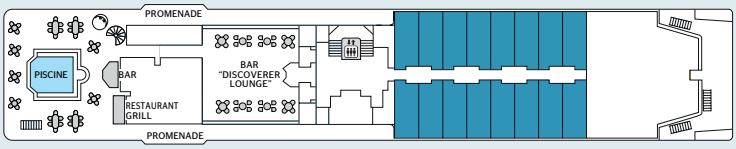

PONT 4

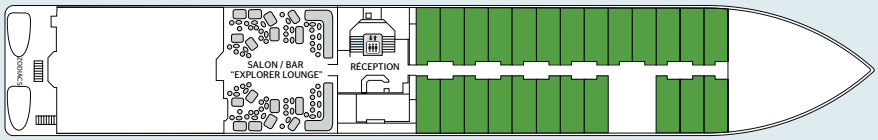

PONT 3

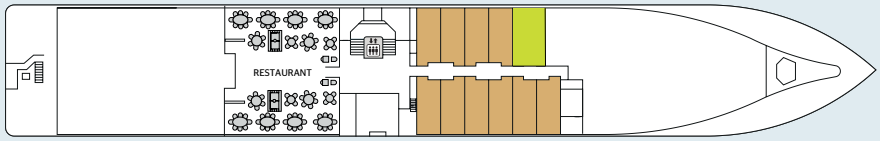

Suite Panorama, 19 m² à 25 m²
Suite Riviera, 26 m²
Suite Océan, 38 m²
Cabine Horizon, 17 m²
Suite pouvant accueillir une 3e personne (1 enfant jusqu'à 10 ans non-révolus).
Cabine Horizon, 17 m²
Cabine Horizon, 17 m²
Cabine PMR(1), 21 m²
Ascenseur

PONT 3 :

- Restaurant
- Cabines avec vue extérieure

PONT 4 :

- Réception
- Salon / bar "Explorer Lounge"
- Cabines avec vue extérieure

PONT 5 :

- Piscine
- Restaurant grill
- Bar "Discoverer Lounge"
- Cabines avec vue extérieure

PONT 6 :

- Suites avec vue extérieure

PONT 7 :

- Centre de fitness
- Salon bien-être
- Pont soleil
- Bar

Année de construction : 1990
Année de rénovation : 2014
Nombre de ponts : 7
Ascenseur
Membres d'équipage : 73
Longueur : 103 mètres
Largeur : 15 mètres
Nombre de cabines : 65
Capacité en passagers : 130
Cabine PMR(1) : 1

La capacité maximale du bateau est de 65 cabines. En fonction des impératifs de croisières, cette capacité peut être modifiée contractuellement.

MV LA BELLE DES OCÉANS

LES CABINES

PONT 3 - 11 CABINES avec 2 hublots

- 10 cabines Horizon - 2 lits - 17 m²
- 1 cabine PMR[1] - 2 lits - 21 m²

PONT 4 - 24 CABINES avec fenêtre panoramique

- 24 cabines Horizon - 2 lits - 17 m²

PONT 5 - 16 CABINES avec fenêtre panoramique

- 16 cabines Horizon - 2 lits - 17 m²

PONT 6 - 14 SUITES

Avec fenêtres

- 5 suites Panorama - 2 lits - de 19 m² à 25 m²

Avec grande baie vitrée

- 8 suites Riviera avec balcon - 2 lits - 26 m²
- 1 suite Océan avec balcon - 2 lits - 38 m²

PLAN 3D CABINE DOUBLE

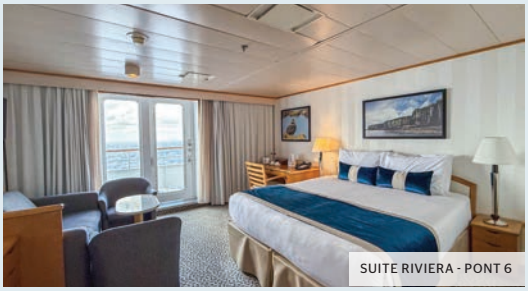

SUITE RIVIERA - PONT 6

COMMODITÉS

- Deux lits simples pouvant se rapprocher (Queen Size une fois rapprochés)
- Salle de bain marbrée avec douche à l'italienne
- Dressing intégrant un coffre-fort personnel
- Petit bureau
- Télévision à écran plat
- Mini-frigo
- Sèche-cheveux
- Téléphone
- Prises de 110 volts, adaptateurs à disposition dans les cabines
- Climatisation avec réglage individuel
- Espace de convivialité avec fauteuils
- Radio-réveil
- Station thé / café dans les suites Panorama, Riviera et Océan
- Balcon avec plancher en teck et grande baie vitrée dans les suites Riviera et Océan
- Canapé dans les suites Riviera et Océan

(1) PMR : Personne à Mobilité Réduite.

NUMÉRO DE TÉLÉPHONE D'URGENCE TEMPORAIRE,
valide uniquement durant vos dates de croisière : **00 33 (0)6 18 23 38 30**

CroisiEurope
les croisières, c'est notre métier

© David Hancock, Alexandre Sattler - Edition 2027 - CreaStudio 2510149